SINCE 2025

MARA

RESIDENCE

LAYOUTS

EDIFICIO DE VIVIENDAS EN DENIA

BAJO, PUERTA 01

SUPERFICIES APROXIMADAS

SUPERFICIE CONSTRUIDA VIVIENDA	110'00 m^2
SUPERFICIE ÚTIL INTERIOR VIVIENDA	89'96 m^2
SUPERFICIE ÚTIL TERRAZA EXTERIOR	108'69 m^2
SUPERFICIE ÚTIL TERRAZA CUBIERTA	16'75 m^2

Documentación informativa sin caracter contractual y meramente ilustrativa, sujeta a modificaciones por exigencias de orden técnica, jurídica o comercial de la dirección facultativa o autoridad competente.
El equipamiento de las viviendas será el indicado en la memoria de calidades.

Escala gráfica

0 0,25 0,5 1 2

EMPLAZAMIENTO

Planta baja

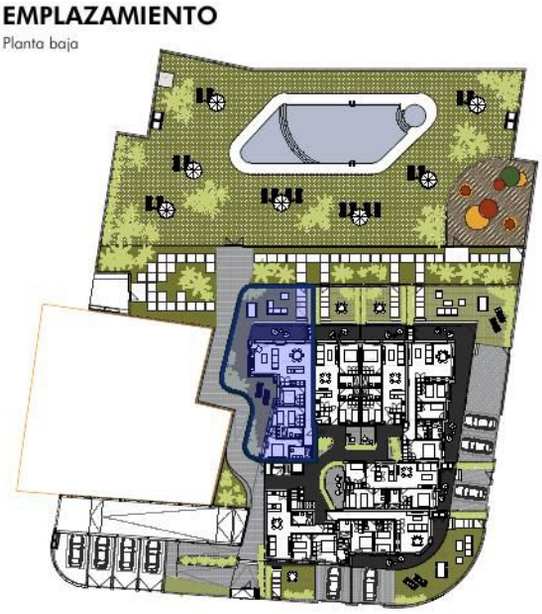

EDIFICIO DE VIVIENDAS EN DENIA

BAJO, PUERTA 02

SUPERFICIES APROXIMADAS

SUPERFICIE CONSTRUIDA VIVIENDA	71'40 m^2
SUPERFICIE ÚTIL INTERIOR VIVIENDA	59'90 m^2
SUPERFICIE ÚTIL TERRAZA EXTERIOR	30'89 m^2
SUPERFICIE ÚTIL TERRAZA CUBIERTA	12'24 m^2
SUPERFICIE ÚTIL TERRAZA INTERIOR DESCUBIERTA	4'52 m^2

Documentación informativa sin caracter contractual y meramente ilustrativa, sujeta a modificaciones por exigencias de orden técnica, jurídica o comercial de la dirección facultativa o autoridad competente.
El equipamiento de las viviendas será el indicado en la memoria de calidades.

Escala gráfica

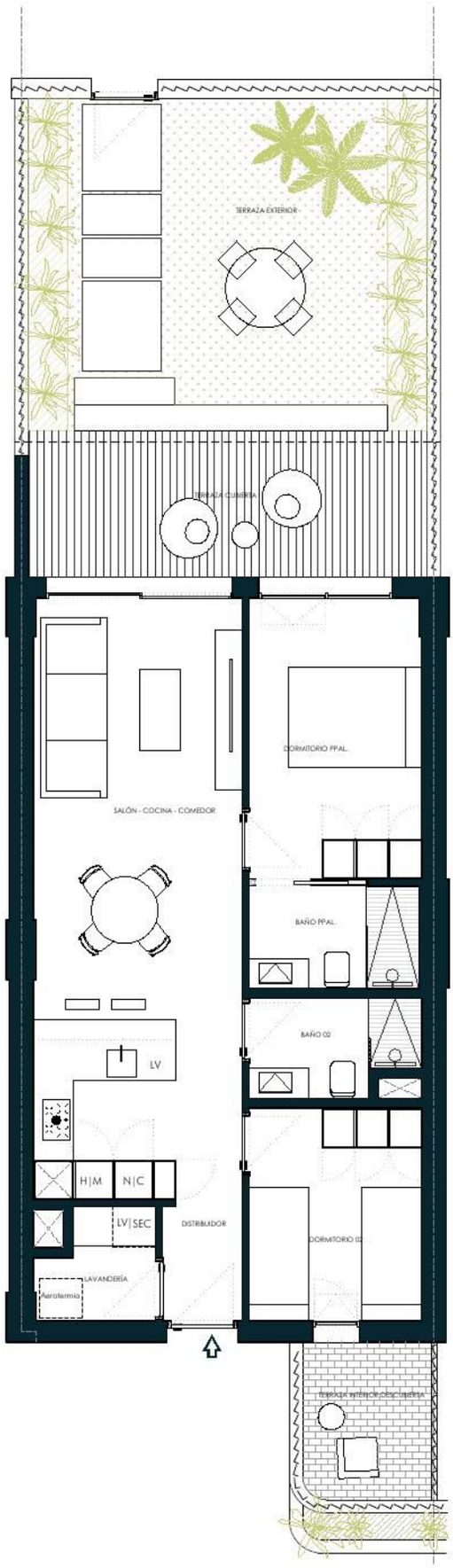

EMPLAZAMIENTO

Planta baja

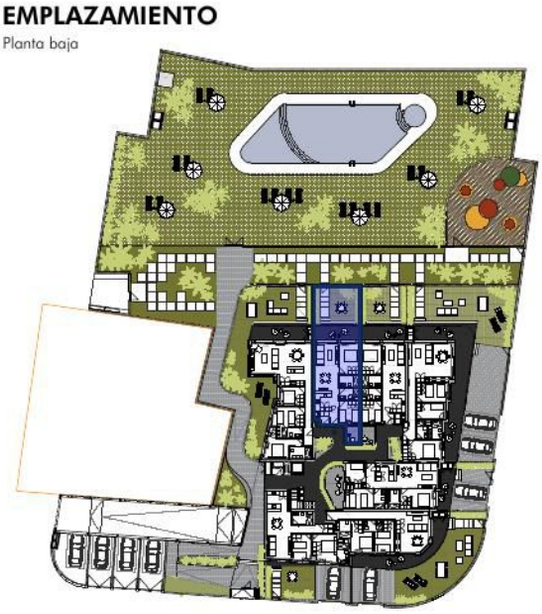

EDIFICIO DE VIVIENDAS EN DENIA

BAJO, PUERTA 03

SUPERFICIES APROXIMADAS

SUPERFICIE CONSTRUIDA VIVIENDA	70'80 m^2
SUPERFICIE ÚTIL INTERIOR VIVIENDA	59'45 m^2
SUPERFICIE ÚTIL TERRAZA EXTERIOR	30'89 m^2
SUPERFICIE ÚTIL TERRAZA CUBIERTA	12'25 m^2
SUPERFICIE ÚTIL TERRAZA INTERIOR DESCUBIERTA	4'52 m^2

Documentación informativa sin caracter contractual y meramente ilustrativa, sujeta a modificaciones por exigencias de orden técnica, jurídica o comercial de la dirección facultativa o autoridad competente.
El equipamiento de las viviendas será el indicado en la memoria de calidades.

Escala gráfica

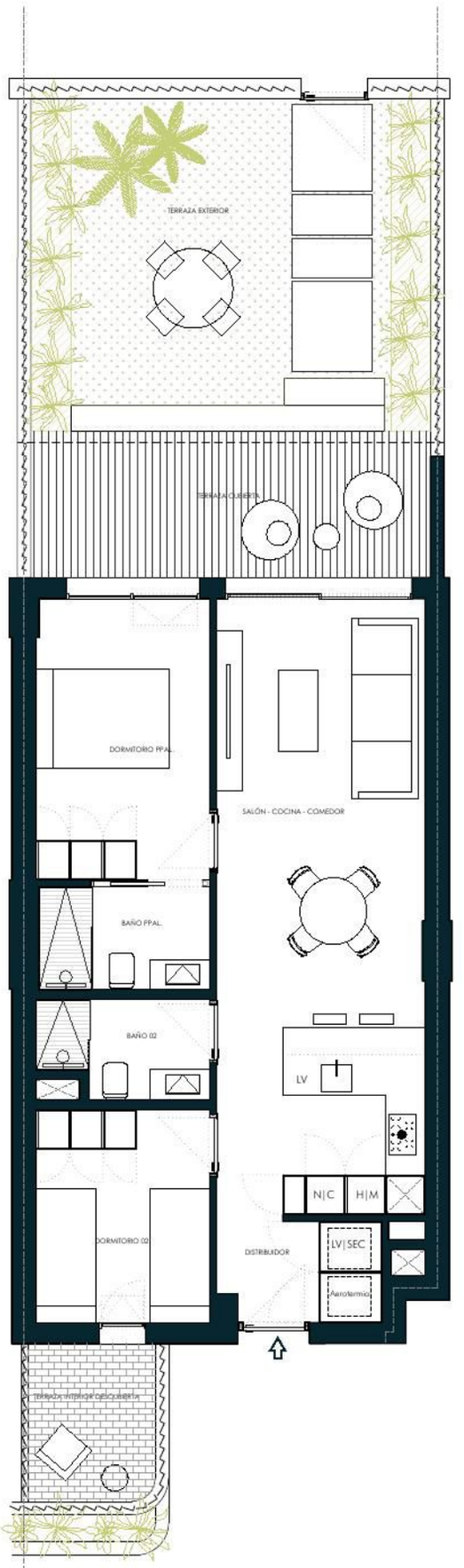

EMPLAZAMIENTO

Planta baja

EDIFICIO DE VIVIENDAS EN DENIA

BAJO, PUERTA 04

MARA

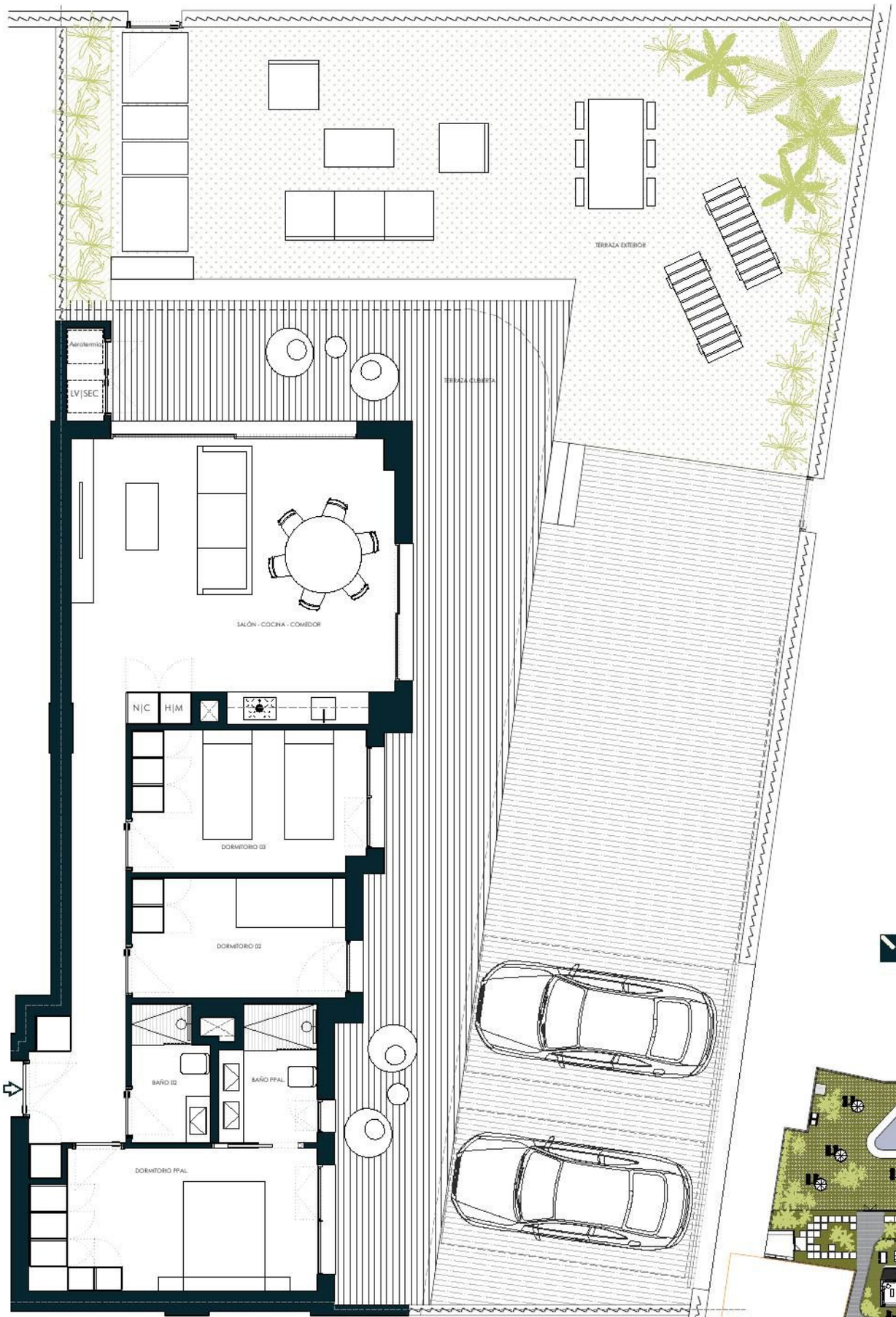

Escala gráfica

0 0,25 0,5 1 2

EMPLAZAMIENTO

Planta baja

SUPERFICIES APROXIMADAS

SUPERFICIE CONSTRUIDA VIVIENDA	97'10 m^2
SUPERFICIE ÚTIL INTERIOR VIVIENDA	80'35 m^2
SUPERFICIE ÚTIL TERRAZA EXTERIOR	163'63 m^2
SUPERFICIE ÚTIL TERRAZA CUBIERTA	49'79 m^2

Documentación informativa sin caracter contractual y meramente ilustrativa, sujeta a modificaciones por exigencias de orden técnica, jurídica o comercial de la dirección facultativa o autoridad competente.

El equipamiento de las viviendas será el indicado en la memoria de calidades.

EDIFICIO DE VIVIENDAS EN DENIA

BAJO, PUERTA 05

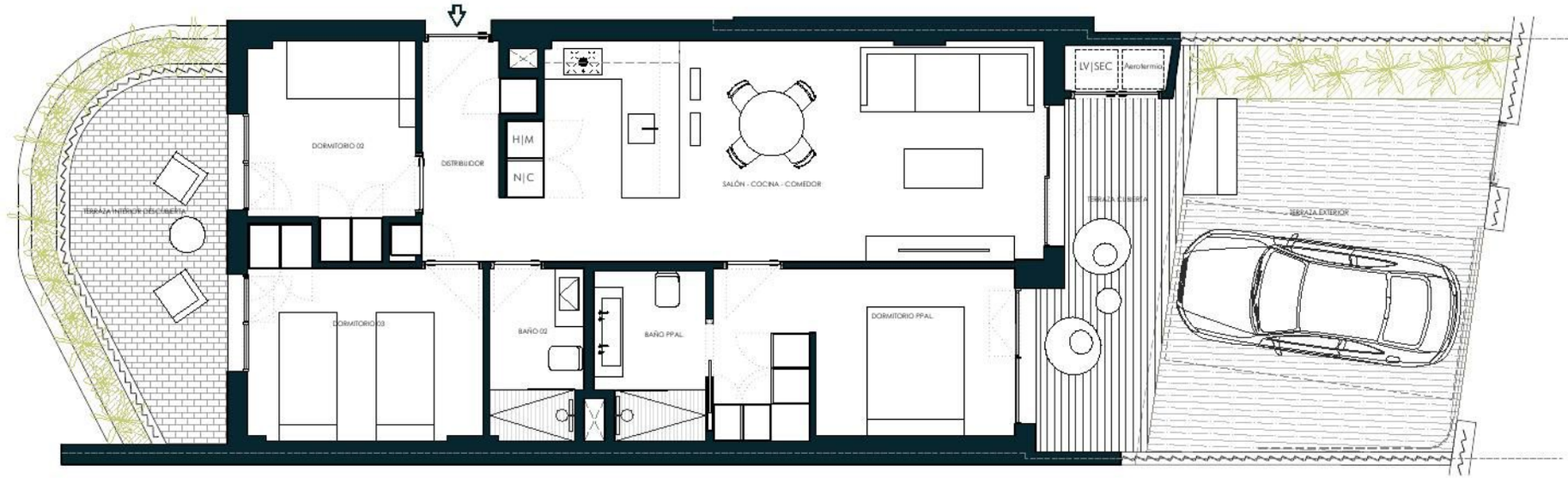

EMPLAZAMIENTO

Planta baja

SUPERFICIES APROXIMADAS

SUPERFICIE CONSTRUIDA VIVIENDA	85'50 m^2
SUPERFICIE ÚTIL INTERIOR VIVIENDA	71'23 m^2
SUPERFICIE ÚTIL TERRAZA EXTERIOR	30'91 m^2
SUPERFICIE ÚTIL TERRAZA CUBIERTA	11'05 m^2
SUPERFICIE ÚTIL TERRAZA INTERIOR DESCUBIERTA	11'16 m^2

Escala gráfica

Documentación informativa sin caracter contractual y meramente ilustrativa, sujeta a modificaciones por exigencias de orden técnica, jurídica o comercial de la dirección facultativa o autoridad competente.
El equipamiento de las viviendas será el indicado en la memoria de calidades.

EDIFICIO DE VIVIENDAS EN DENIA

BAJO, PUERTA 06

MARA RESIDENCE

SUPERFICIES APROXIMADAS

SUPERFICIE CONSTRUIDA VIVIENDA	74'50 m^2
SUPERFICIE ÚTIL INTERIOR VIVIENDA	60'77 m^2
SUPERFICIE ÚTIL TERRAZA EXTERIOR	104,09m^2
SUPERFICIE ÚTIL TERRAZA CUBIERTA	26'12 m^2

Documentación informativa sin caracter contractual y meramente ilustrativa, sujeta a modificaciones por exigencias de orden técnica, jurídica o comercial de la dirección facultativa o autoridad competente.
El equipamiento de las viviendas será el indicado en la memoria de calidades.

Escala gráfica

0 0,25 0,5 1 2

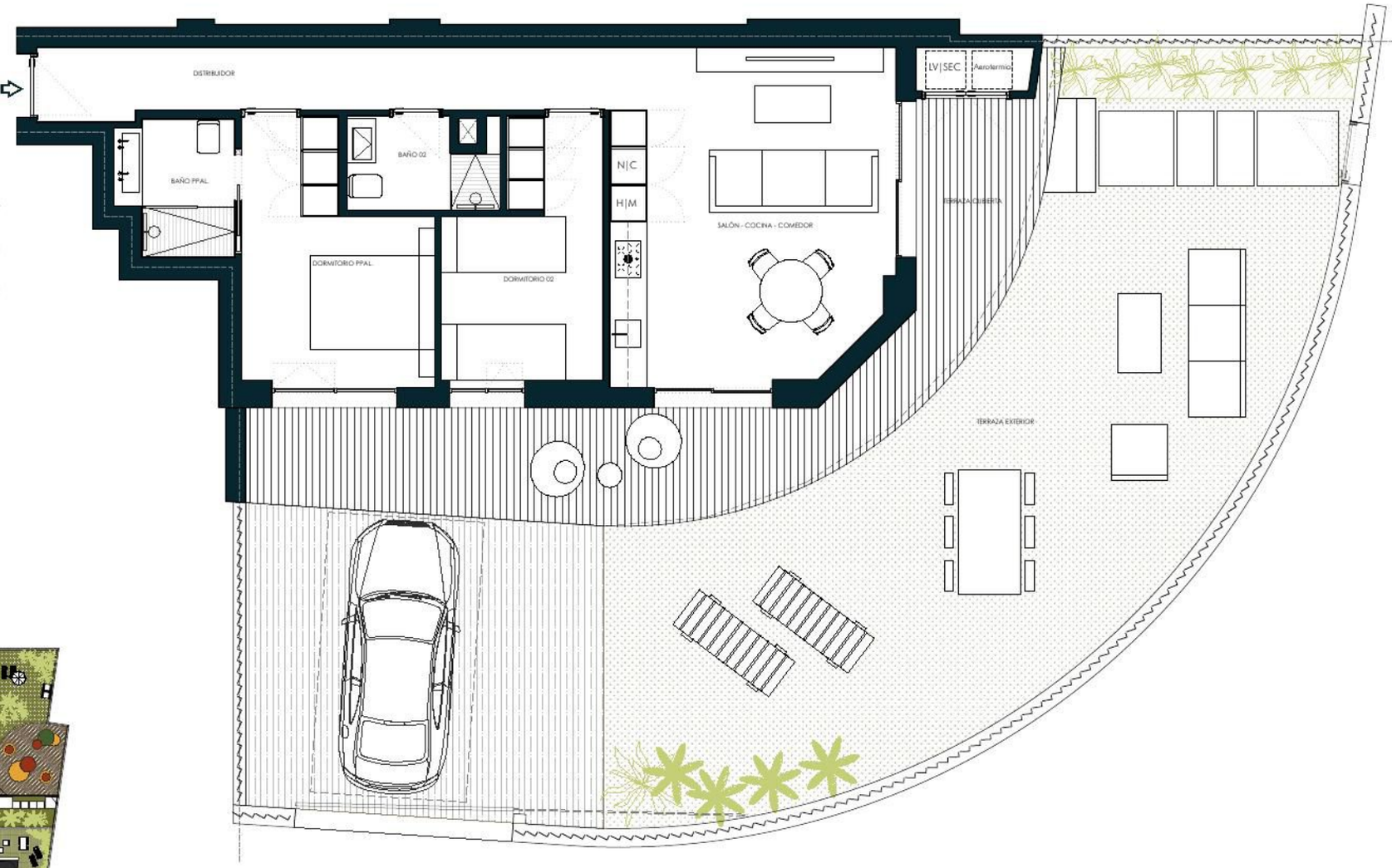

EMPLAZAMIENTO

Planta baja

EDIFICIO DE VIVIENDAS EN DENIA

BAJO, PUERTA 07

SUPERFICIES APROXIMADAS

SUPERFICIE CONSTRUIDA VIVIENDA	80'80 m^2
SUPERFICIE ÚTIL INTERIOR VIVIENDA	64'34 m^2
SUPERFICIE ÚTIL TERRAZA EXTERIOR	54,53m^2

Documentación informativa sin caracter contractual y meramente ilustrativa, sujeta a modificaciones por exigencias de orden técnica, jurídica o comercial de la dirección facultativa o autoridad competente.
El equipamiento de las viviendas será el indicado en la memoria de calidades.

Escala gráfica

EMPLAZAMIENTO

Planta baja

EDIFICIO DE VIVIENDAS EN DENIA

PRIMERO, PUERTA 08

SUPERFICIES APROXIMADAS

SUPERFICIE CONSTRUIDA VIVIENDA	109'80 m^2
SUPERFICIE ÚTIL INTERIOR VIVIENDA	87'37 m^2
SUPERFICIE ÚTIL TERRAZA CUBIERTA	16'82 m^2

Documentación informativa sin caracter contractual y meramente ilustrativa, sujeta a modificaciones por exigencias de orden técnica, jurídica o comercial de la dirección facultativa o autoridad competente.
El equipamiento de las viviendas será el indicado en la memoria de calidades.

Escala gráfica

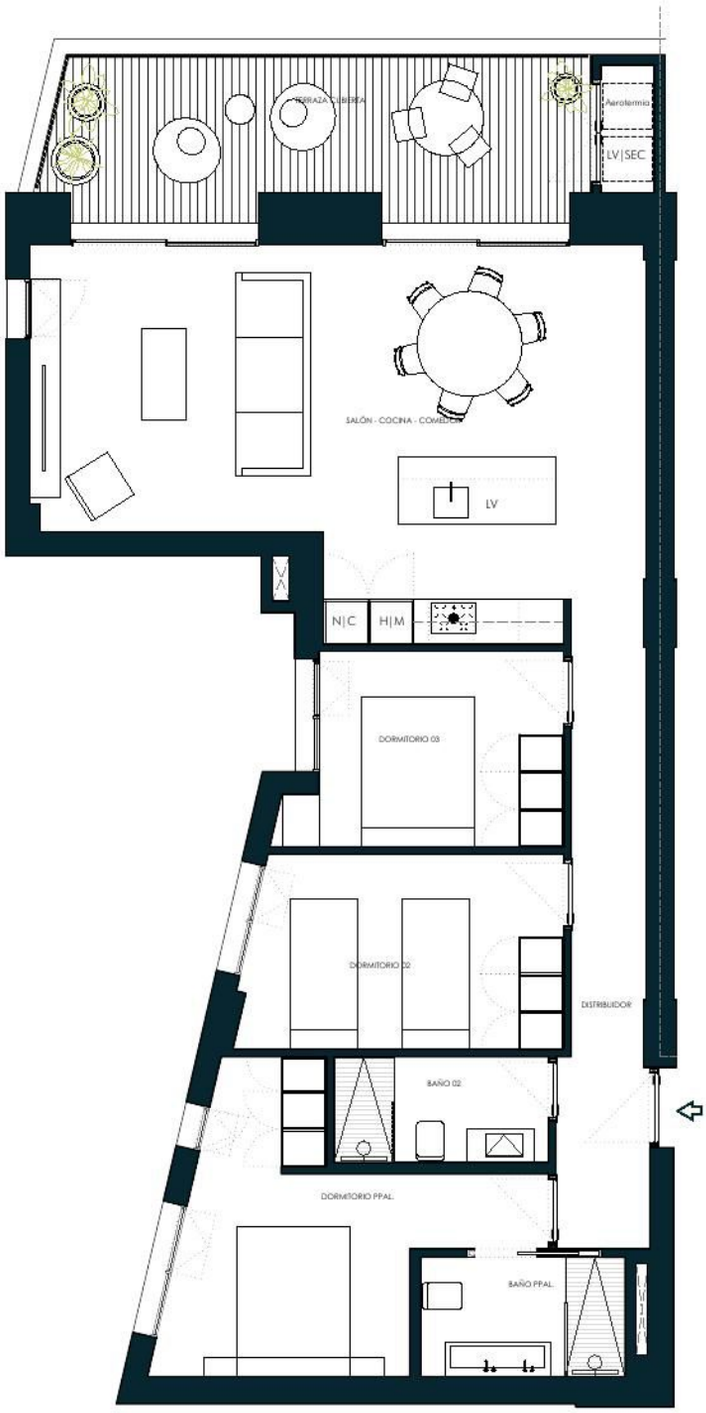

EMPLAZAMIENTO

Planta primera

EDIFICIO DE VIVIENDAS EN DENIA

PRIMERO, PUERTA 09

SUPERFICIES APROXIMADAS

SUPERFICIE CONSTRUIDA VIVIENDA	71'10 m^2
SUPERFICIE ÚTIL INTERIOR VIVIENDA	58'65 m^2
SUPERFICIE ÚTIL TERRAZA CUBIERTA	12'25 m^2

Documentación informativa sin caracter contractual y meramente ilustrativa, sujeta a modificaciones por exigencias de orden técnica, jurídica o comercial de la dirección facultativa o autoridad competente.
El equipamiento de las viviendas será el indicado en la memoria de calidades.

Escala gráfica

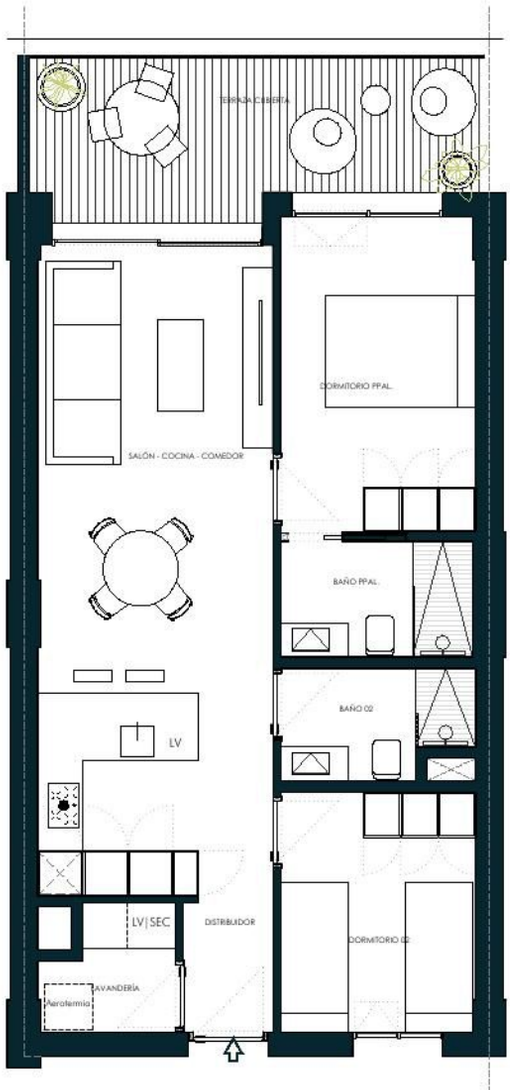

EMPLAZAMIENTO

Planta primera

EDIFICIO DE VIVIENDAS EN DENIA

PRIMERO, PUERTA 10

SUPERFICIES APROXIMADAS

SUPERFICIE CONSTRUIDA VIVIENDA	70'40 m^2
SUPERFICIE ÚTIL INTERIOR VIVIENDA	58'18 m^2
SUPERFICIE ÚTIL TERRAZA CUBIERTA	12'26 m^2

Documentación informativa sin caracter contractual y meramente ilustrativa, sujeta a modificaciones por exigencias de orden técnica, jurídica o comercial de la dirección facultativa o autoridad competente.
El equipamiento de las viviendas será el indicado en la memoria de calidades.

Escala gráfica

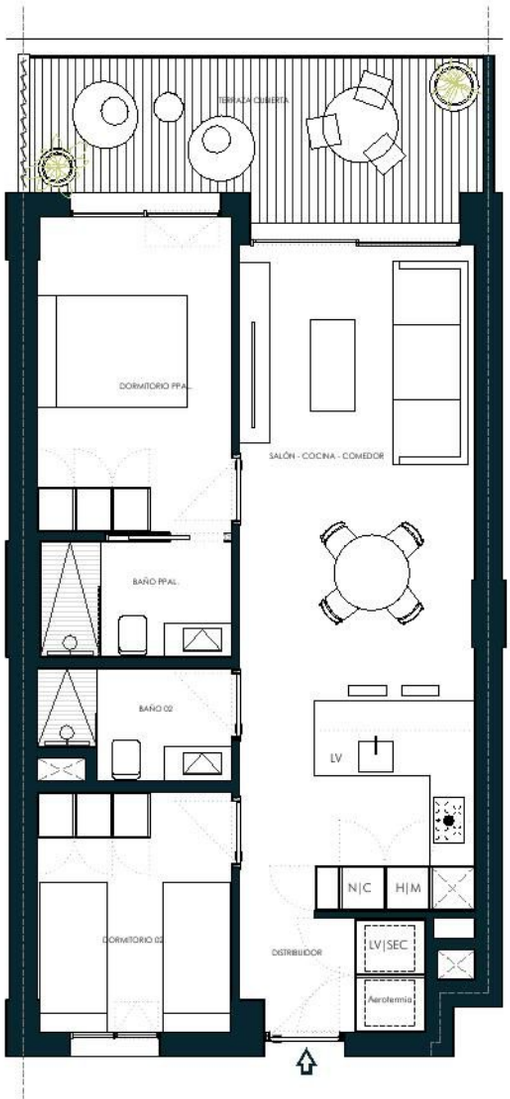

EMPLAZAMIENTO

Planta primera

EDIFICIO DE VIVIENDAS EN DENIA

PRIMERO, PUERTA 11

SUPERFICIES APROXIMADAS

SUPERFICIE CONSTRUIDA VIVIENDA	96'60 m^2
SUPERFICIE ÚTIL INTERIOR VIVIENDA	78'21 m^2
SUPERFICIE ÚTIL TERRAZA CUBIERTA	46'44 m^2

Documentación informativa sin caracter contractual y meramente ilustrativa, sujeta a modificaciones por exigencias de orden técnica, jurídica o comercial de la dirección facultativa o autoridad competente.
El equipamiento de las viviendas será el indicado en la memoria de calidades.

Escala gráfica

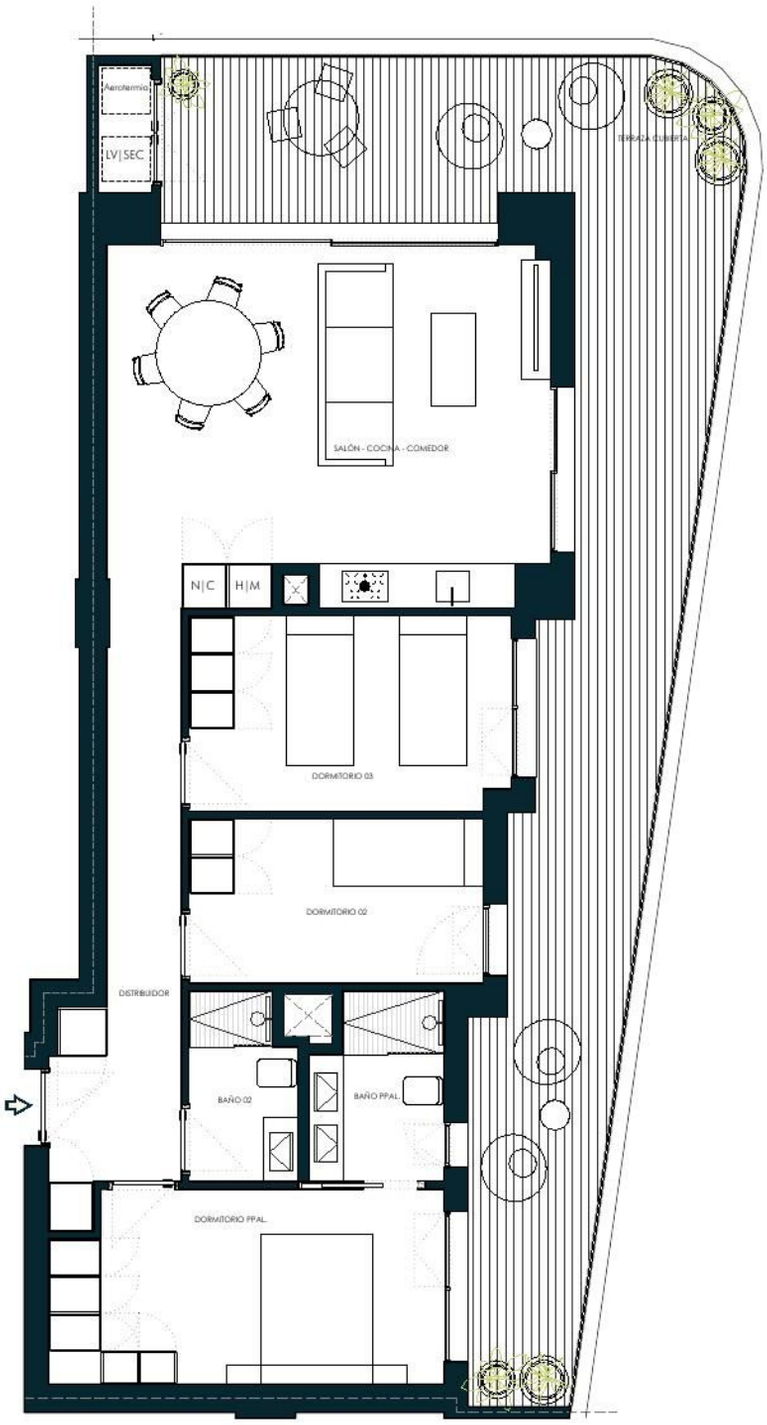

EMPLAZAMIENTO

Planta primera

EDIFICIO DE VIVIENDAS EN DENIA

PRIMERO, PUERTA 12

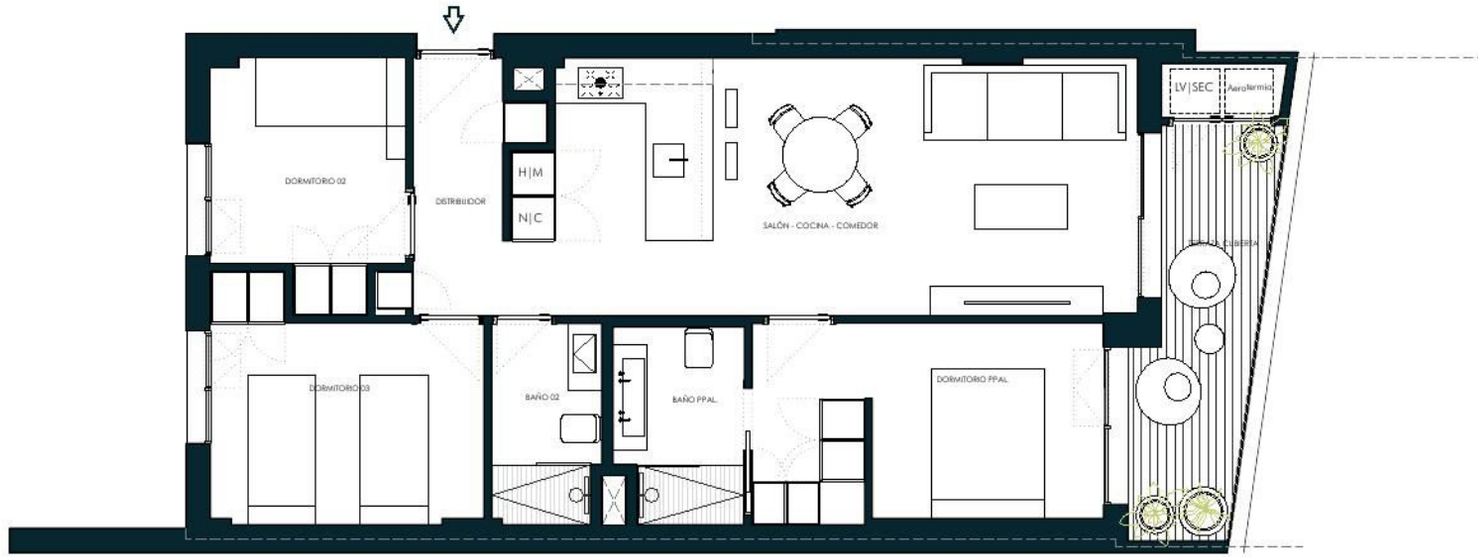

EMPLAZAMIENTO

Planta primera

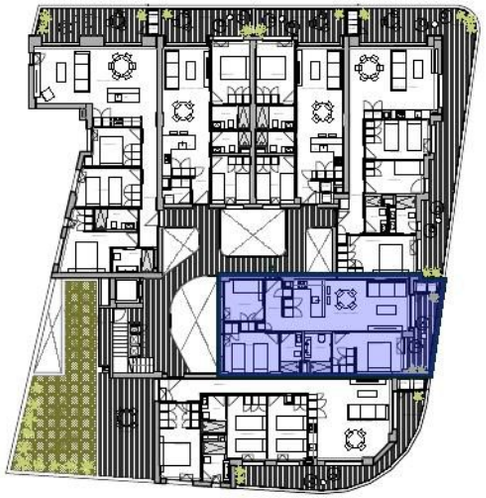

SUPERFICIES APROXIMADAS

SUPERFICIE CONSTRUIDA VIVIENDA	85'30 m^2
SUPERFICIE ÚTIL INTERIOR VIVIENDA	71'29 m^2
SUPERFICIE ÚTIL TERRAZA CUBIERTA	9'84 m^2

Escala gráfica

Documentación informativa sin caracter contractual y meramente ilustrativa, sujeta a modificaciones por exigencias de orden técnica, jurídica o comercial de la dirección facultativa o autoridad competente.
El equipamiento de las viviendas será el indicado en la memoria de calidades.

EDIFICIO DE VIVIENDAS EN DENIA

PRIMERO, PUERTA 13

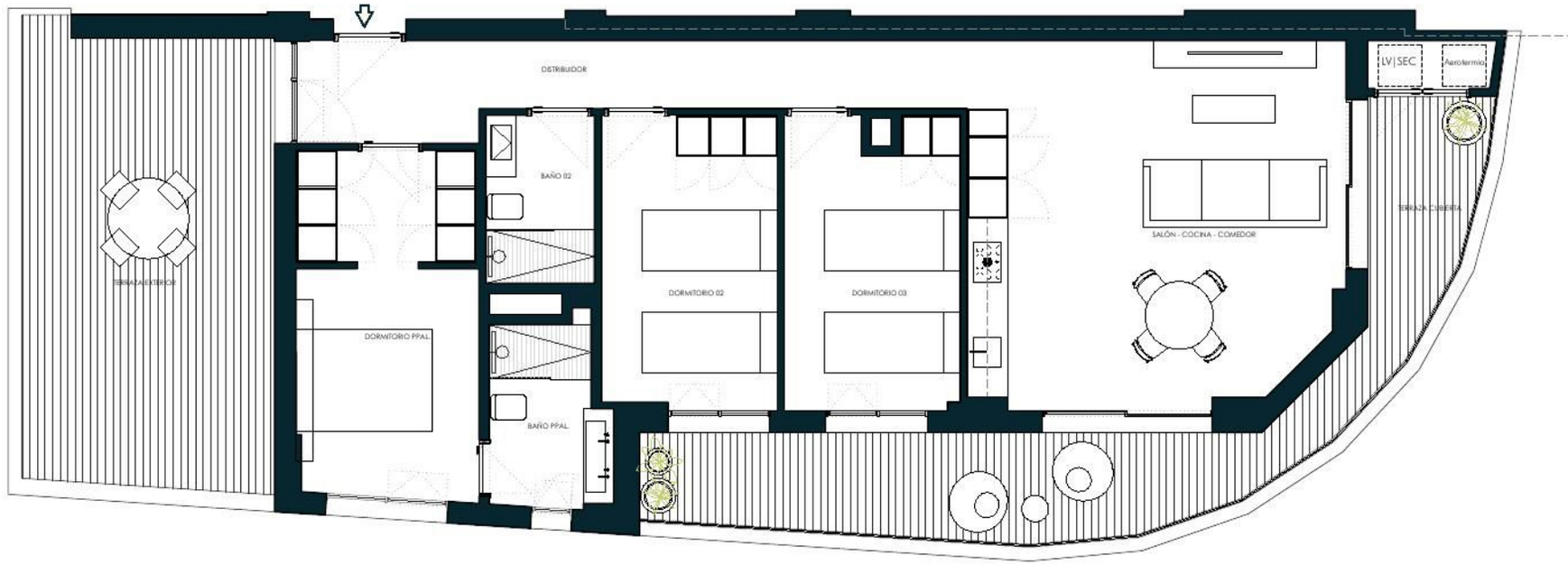

EMPLAZAMIENTO

Planta primera

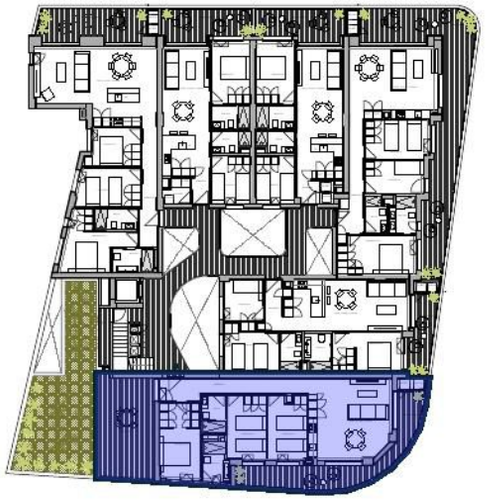

SUPERFICIES APROXIMADAS

SUPERFICIE CONSTRUIDA VIVIENDA	102'80 m^2
SUPERFICIE ÚTIL INTERIOR VIVIENDA	84'75 m^2
SUPERFICIE ÚTIL TERRAZA EXTERIOR	24,93 m^2
SUPERFICIE ÚTIL TERRAZA CUBIERTA	22'64 m^2

Escala gráfica

0 0,25 0,5 1 2

Documentación informativa sin caracter contractual y meramente ilustrativa, sujeta a modificaciones por exigencias de orden técnica, jurídica o comercial de la dirección facultativa o autoridad competente.
El equipamiento de las viviendas será el indicado en la memoria de calidades.

EDIFICIO DE VIVIENDAS EN DENIA

SEGUNDO, PUERTA 14

SUPERFICIES APROXIMADAS

SUPERFICIE CONSTRUIDA VIVIENDA	109'80 m^2
SUPERFICIE ÚTIL INTERIOR VIVIENDA	87'37 m^2
SUPERFICIE ÚTIL TERRAZA CUBIERTA	16'82 m^2

Documentación informativa sin caracter contractual y meramente ilustrativa, sujeta a modificaciones por exigencias de orden técnica, jurídica o comercial de la dirección facultativa o autoridad competente.
El equipamiento de las viviendas será el indicado en la memoria de calidades.

Escala gráfica

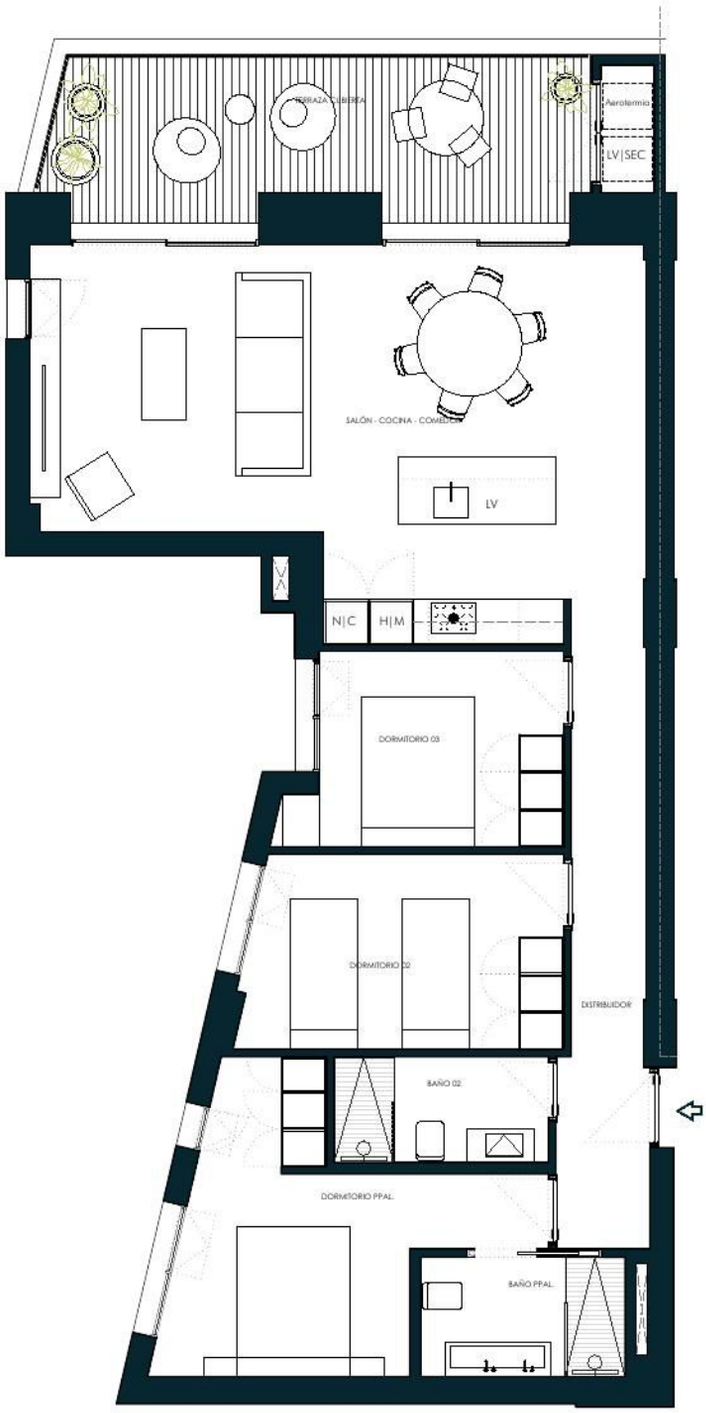

EMPLAZAMIENTO

Planta segunda

EDIFICIO DE VIVIENDAS EN DENIA

SEGUNDO, PUERTA 15

SUPERFICIES APROXIMADAS

SUPERFICIE CONSTRUIDA VIVIENDA	71'10 m^2
SUPERFICIE ÚTIL INTERIOR VIVIENDA	58'65 m^2
SUPERFICIE ÚTIL TERRAZA CUBIERTA	12'25 m^2

Documentación informativa sin caracter contractual y meramente ilustrativa, sujeta a modificaciones por exigencias de orden técnica, jurídica o comercial de la dirección facultativa o autoridad competente.
El equipamiento de las viviendas será el indicado en la memoria de calidades.

Escala gráfica

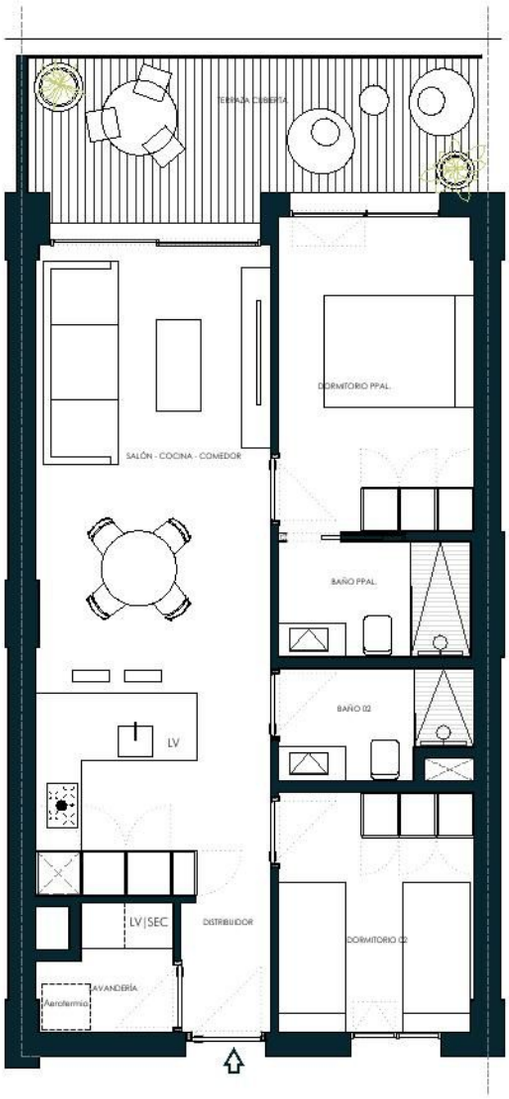

EMPLAZAMIENTO

Planta segunda

EDIFICIO DE VIVIENDAS EN DENIA

SEGUNDO, PUERTA 17

SUPERFICIES APROXIMADAS

SUPERFICIE CONSTRUIDA VIVIENDA	70'40 m^2
SUPERFICIE ÚTIL INTERIOR VIVIENDA	58'81 m^2
SUPERFICIE ÚTIL TERRAZA CUBIERTA	12'26 m^2

Documentación informativa sin caracter contractual y meramente ilustrativa, sujeta a modificaciones por exigencias de orden técnica, jurídica o comercial de la dirección facultativa o autoridad competente.
El equipamiento de las viviendas será el indicado en la memoria de calidades.

Escala gráfica

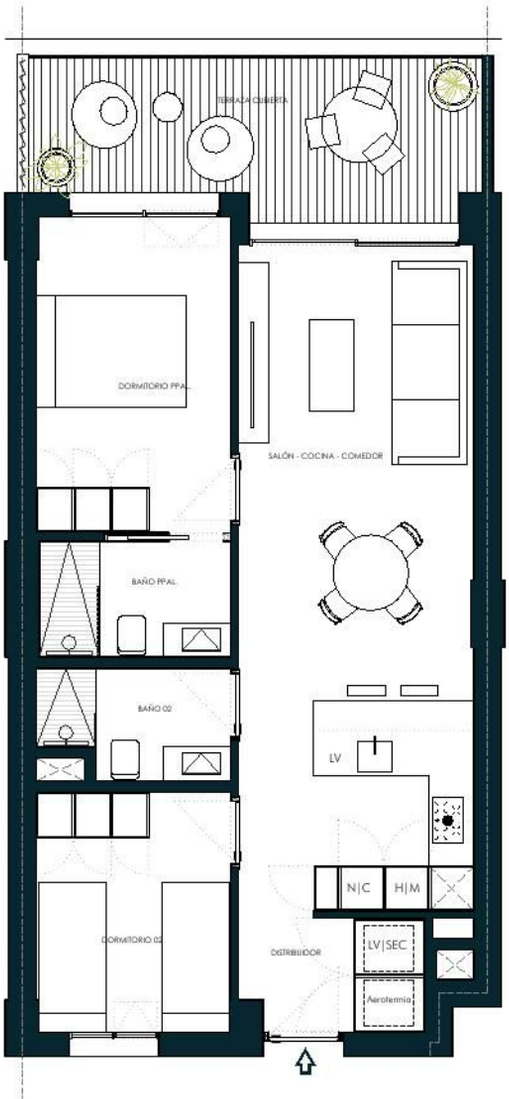

EMPLAZAMIENTO

Planta segunda

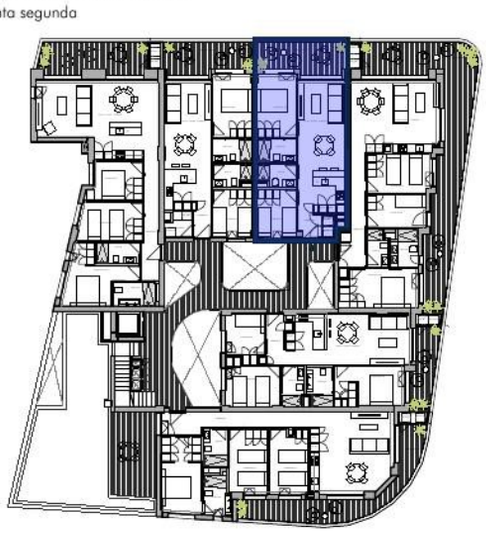

EDIFICIO DE VIVIENDAS EN DENIA

SEGUNDO, PUERTA 17

SUPERFICIES APROXIMADAS

SUPERFICIE CONSTRUIDA VIVIENDA	96'60 m^2
SUPERFICIE ÚTIL INTERIOR VIVIENDA	78'21 m^2
SUPERFICIE ÚTIL TERRAZA CUBIERTA	46'44 m^2

Documentación informativa sin caracter contractual y meramente ilustrativa, sujeta a modificaciones por exigencias de orden técnica, jurídica o comercial de la dirección facultativa o autoridad competente.
El equipamiento de las viviendas será el indicado en la memoria de calidades.

Escala gráfica

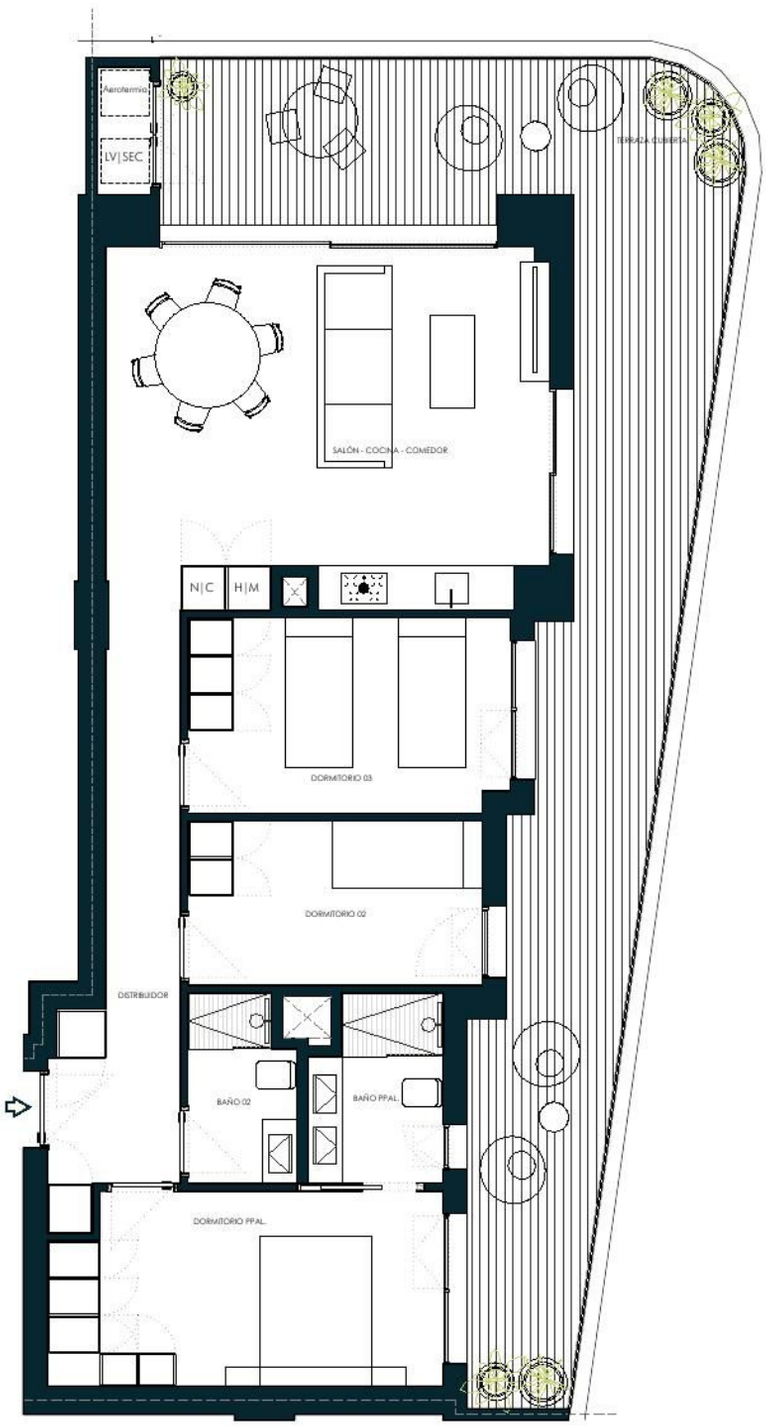

EMPLAZAMIENTO

Planta segunda

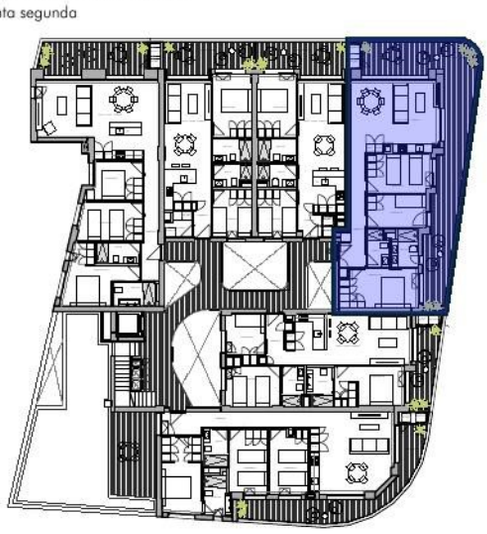

EDIFICIO DE VIVIENDAS EN DENIA

SEGUNDO, PUERTA 18

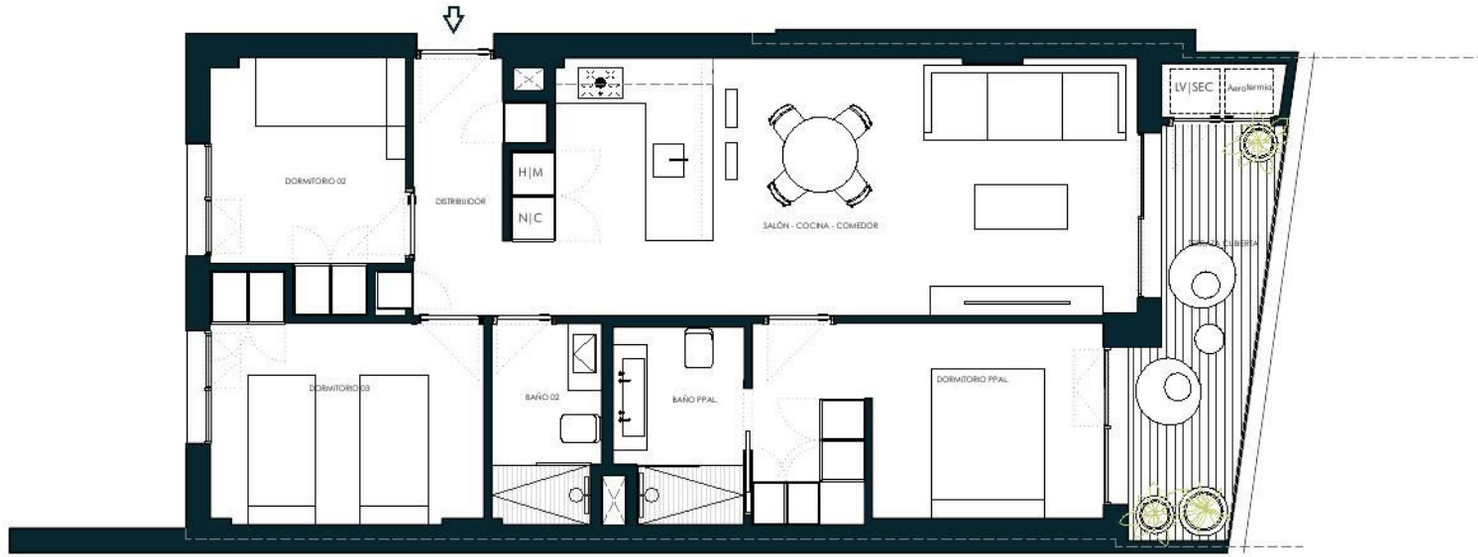

EMPLAZAMIENTO

Planta segunda

SUPERFICIES APROXIMADAS

SUPERFICIE CONSTRUIDA VIVIENDA	85'30 m^2
SUPERFICIE ÚTIL INTERIOR VIVIENDA	71'29 m^2
SUPERFICIE ÚTIL TERRAZA CUBIERTA	9'84 m^2

Escala gráfica

Documentación informativa sin caracter contractual y meramente ilustrativa, sujeta a modificaciones por exigencias de orden técnica, jurídica o comercial de la dirección facultativa o autoridad competente.
El equipamiento de las viviendas será el indicado en la memoria de calidades.

EDIFICIO DE VIVIENDAS EN DENIA

SEGUNDO, PUERTA 19

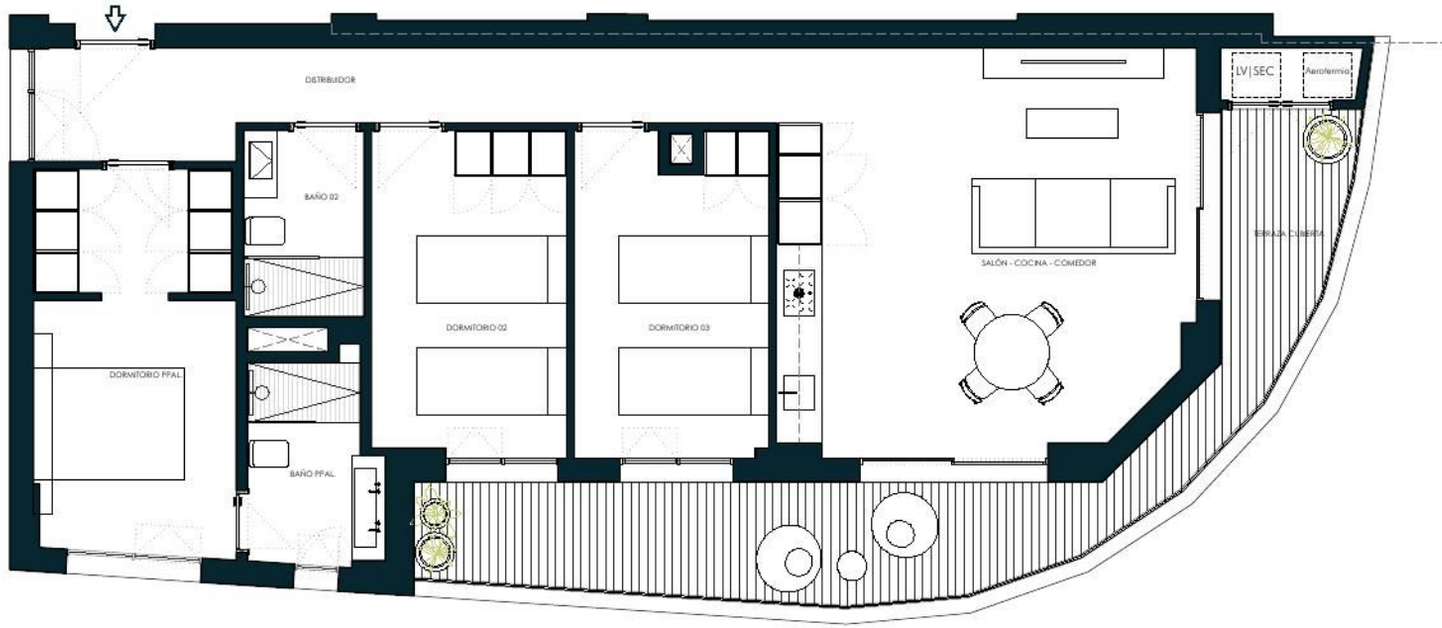

EMPLAZAMIENTO

Planta segunda

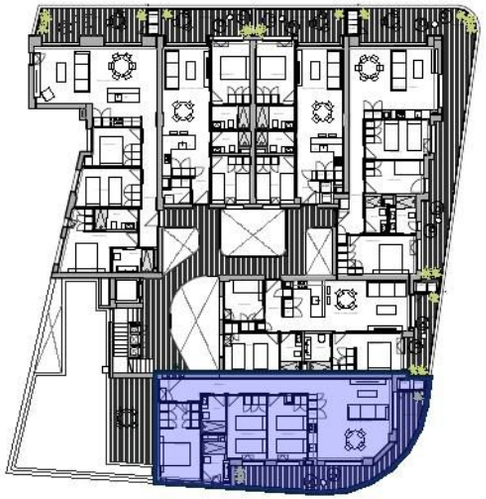

SUPERFICIES APROXIMADAS

SUPERFICIE CONSTRUIDA VIVIENDA	102'80 m^2
SUPERFICIE ÚTIL INTERIOR VIVIENDA	84'75 m^2
SUPERFICIE ÚTIL TERRAZA CUBIERTA	22'64 m^2

Escala gráfica

Documentación informativa sin caracter contractual y meramente ilustrativa, sujeta a modificaciones por exigencias de orden técnica, jurídica o comercial de la dirección facultativa o autoridad competente.
El equipamiento de las viviendas será el indicado en la memoria de calidades.

EDIFICIO DE VIVIENDAS EN DENIA

ÁTICO PUERTA 20

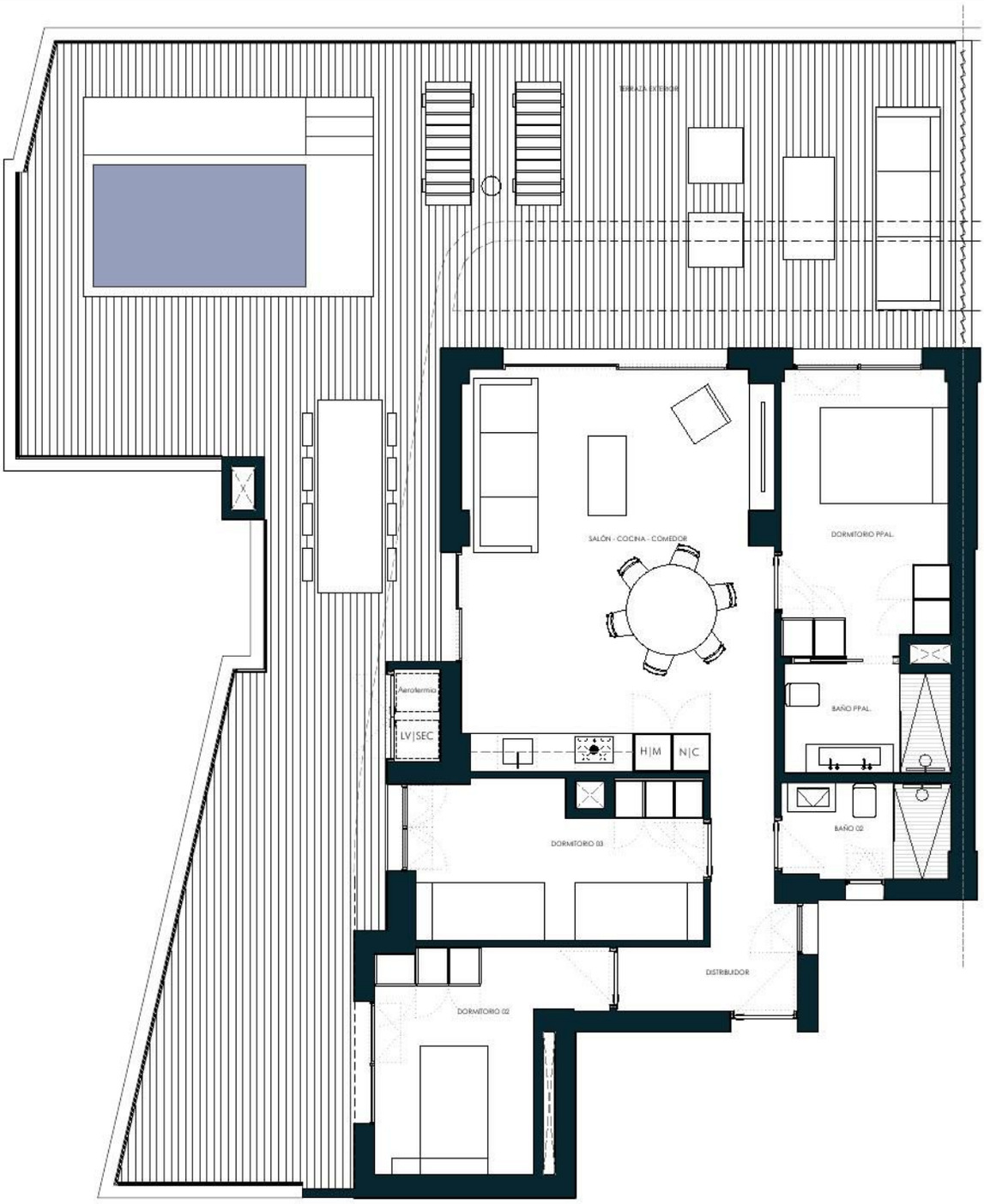

EMPLAZAMIENTO

Planta ático

SUPERFICIES APROXIMADAS

SUPERFICIE CONSTRUIDA VIVIENDA	94'40 m^2
SUPERFICIE ÚTIL INTERIOR VIVIENDA	76'14 m^2
SUPERFICIE ÚTIL TERRAZA EXTERIOR	115'07 m^2

Escala gráfica

Documentación informativa sin caracter contractual y meramente ilustrativa, sujeta a modificaciones por exigencias de orden técnica, jurídica o comercial de la dirección facultativa o autoridad competente.
El equipamiento de las viviendas será el indicado en la memoria de calidades.

EDIFICIO DE VIVIENDAS EN DENIA

ÁTICO PUERTA 21

EMPLAZAMIENTO

Planta ático

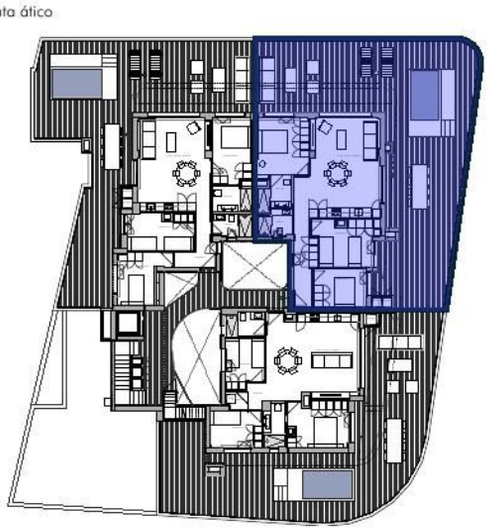

SUPERFICIES APROXIMADAS

SUPERFICIE CONSTRUIDA VIVIENDA	100'75 m^2
SUPERFICIE ÚTIL INTERIOR VIVIENDA	84'50 m^2
SUPERFICIE ÚTIL TERRAZA EXTERIOR	134'73 m^2

Escala gráfica

Documentación informativa sin caracter contractual y meramente ilustrativa, sujeta a modificaciones por exigencias de orden técnica, jurídica o comercial de la dirección facultativa o autoridad competente.
El equipamiento de las viviendas será el indicado en la memoria de calidades.

EDIFICIO DE VIVIENDAS EN DENIA

ÁTICO, PUERTA 22

MARA RESIDENCE

SUPERFICIES APROXIMADAS

SUPERFICIE CONSTRUIDA VIVIENDA	92'50 m^2
SUPERFICIE ÚTIL INTERIOR VIVIENDA	75'85 m^2
SUPERFICIE ÚTIL TERRAZA EXTERIOR	121,96m^2

Documentación informativa sin caracter contractual y meramente ilustrativa, sujeta a modificaciones por exigencias de orden técnica, jurídica o comercial de la dirección facultativa o autoridad competente.
El equipamiento de las viviendas será el indicado en la memoria de calidades.

Escala gráfica

0 0,25 0,5 1 2

EMPLAZAMIENTO
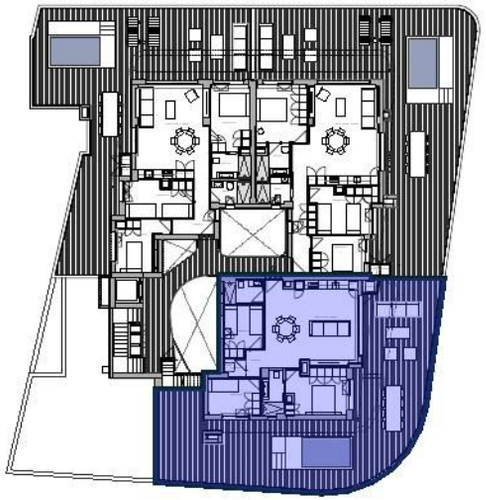
Planta ático